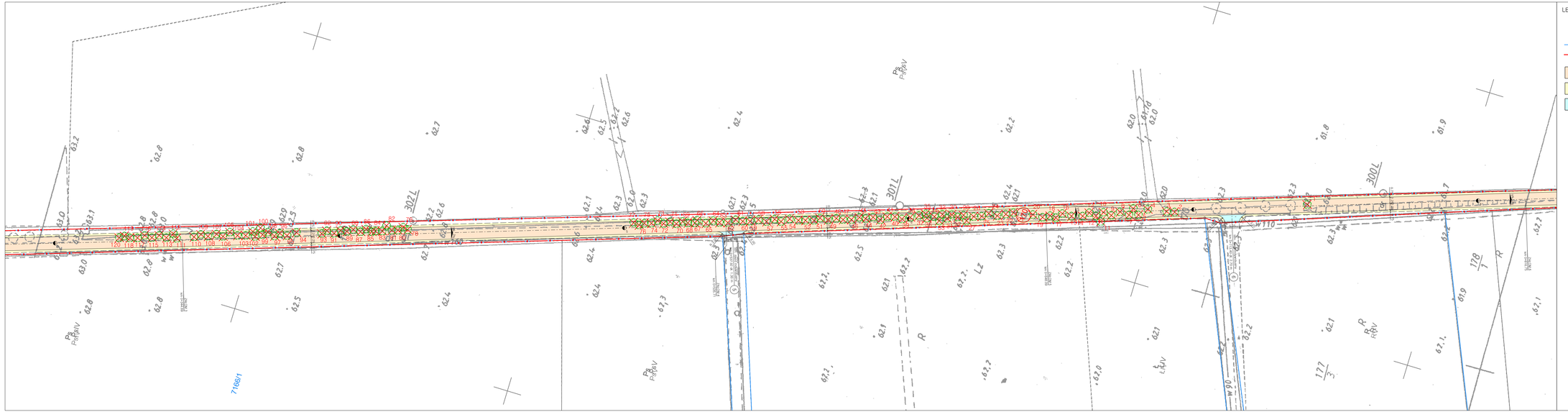

LEGENDA:

- 200/2 – numer nieruchomości
- 170 – numer nieruchomości, na której zlokalizowana jest inwestycja
- istn. granica nieruchomości
- istn. linie rozgraniczające teren inwestycji
- proj. jezdnia o nawierzchni żwirowej
- proj. pobocza gruntowe
- proj. zjazdy indywidualne o nawierzchni żwirowej
- istn. drzewo przeznaczone do wycinki

jednostka projektowa	EuroStrada Biuro Inżynieryjno-Drogowe ADRES: ul. Przemysłowa 5/16, 64-700 Czarnków TELEFON: +48 68 62 50 73 E-MAIL: eurostrada@wp.pl				
	PRAWA AUTORSKIE ZASTRZEŻONE COPY RIGHTS RESERVED Przedmiotowy projekt chroniony jest prawem autorskim zgodnie z art. 1 Ustawy o Prawie Autorskim i Prawach Pokrewnych z dnia 4 lutego 1994 r. (Dz. U. Nr 24 poz. 83)				
zadanie	PRZEBUDOWA DROGI GMINNEJ ŚREDNICA – RYZEWO, DZ. NR EWID. 170				
inwestor	Gmina Czarnków ul. Rybaki 3, 64-700 Czarnków tel. (0-67) 255-22-27				
rysunek	INWENTARYZACJA DRZEW DO WYCINKI				
projektant (branża drogowa)	mgr inż. Rufin Jarka WKP/0294/POOD/12	podpis			
opracował	mgr inż. Rufin Jarka WKP/0294/POOD/12	podpis			
sprawdzający (branża drogowa)	inż. Adam Chmielewski WKP/0231/POOD/06	podpis			
stadium	branża	skala	data	nr rysunku	
Projekt techniczny	Drogowa	1:500	09.2019	4	